Blip blop og velkommen til min dagpleje.

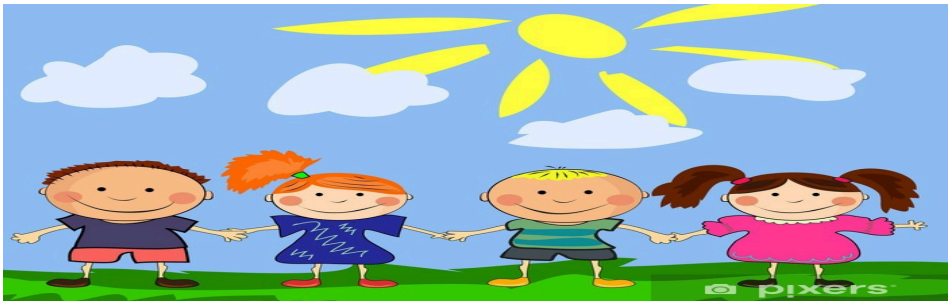

Med det sagt vil jeg gerne præsentere mig selv.
Jeg hedder Natascha, 39 år. Hviler i mig selv og er godt solidt plantet på jorden med begge ben.

Jeg har en datter på 9 år og en datter på 1 år..
Samtidig er jeg så heldig og har mig en skøn bedre halvdel som hedder Ronni, han har 2 dele børn på henholdsvis 9 og 13 år, de er her hver anden uge.
Så her er altid liv og glade dage. Vi bor for enden af en villavej Theodor Nielsens vej tæt på skole og børnehave.

Jeg er helt ny i dette fag som at være dagplejer og jeg er lige startet fra d 1/3-2024. Jeg har valgt at have min egen datter i dagpleje også fra d 11/3 da det passede bedst i vores hverdag.
Jeg er uddannet pædagogisk assistent i tidernes morgen 2013 hvor jeg har haft arbejdet i børnehaver og vuggestuer.(Også uddannet som bygningsmaler og Social og sundhedshjælper. Og været i begge erhverv en del år.)

Jeg sætter stor pris på smil og grin, ikke mindst humor.
 Det bedste jeg ved og som kan gøre min dag lige en tand bedre er ethvert barns latter. Jeg elsker musik og hører gerne alverdens børnesange og skråler

også gerne med, hvis jeg kan det .Ja, man siger jo, at hver fugl synger med sit næb…
Jeg går meget op i nærvær - omsorg og at børn skal føle sig velkommen og "hjemme" selvom mit hjem jo også er en arbejdsplads.
 At børn udvikles rent sprogligt , deres finmotorik og sanser bliver stimuleret.
Vi vil være i min stue og køkkenet, gangen og selvfølgelig haven.
Der er rigeligt plads at boltre sig i. Vi kommer til at være ude når vejret byder på dette og gå ture, da jeg godt kan lide at være udenfor.. Og i legestue hver mandag når hvert barn er faldet til her hos mig.
Der skal være plads til børn her uanset hvor forskellige vi alle sammen er. Og heldigvis er der ingen der er ens.
Som skrevet er jeg ny, men dette betyder ikke jeg ikke har mine tanker om hvordan min dagpleje skal være eller hvad jeg står for.
Jeg går op i sanser og barnets udvikling, dette er en vigtig del af hverdagen, da jeg også kommer til at være en vigtig brik i dit barns første par år.
Det ER ekstremt vigtigt for mit vedkommende, at du som forældre føler, når du træder ind af min dør, at her kan mit barn føle sig hjemme og føle sig tilpas.

Jeg kan altid give et godt Duggeee kram som vi så pænt beskriver det herhjemme. (Man skal nok kende mig for at forstå jeg har en god evne til at være i børnehøjde) Uden at dette virker for umodent.
Jeg er skam også ret så seriøs og jeg håber på at kunne få en super god relation til jer som forældre, da dette vægter også højt. I skal kunne komme med både ris og ros og så tager vi den derfra.

Der er morgenmad fra kl 6.30 til ca 8.00. - fx havregrød - cornflakes-knækbrød eller brød.

Formiddagssnack/hygge kl ca 9.00 til 9.30- fx frugt- hjemmebagt brød. Kiks og en sjælden gang riskiks. Yoghurt eller koldskål kan også tilbydes alt afhængig af vejr osv. Alt sammen ifølge Sundhedsstyrelsen anbefalinger.

Frokost kl 11.00 ca til putning kl 12.00 ish - fx håndmadder med div lækkert pålæg- grøntsager
Eftermiddagshygge efter putning kan bestå af frugt og lidt brød-kiks.
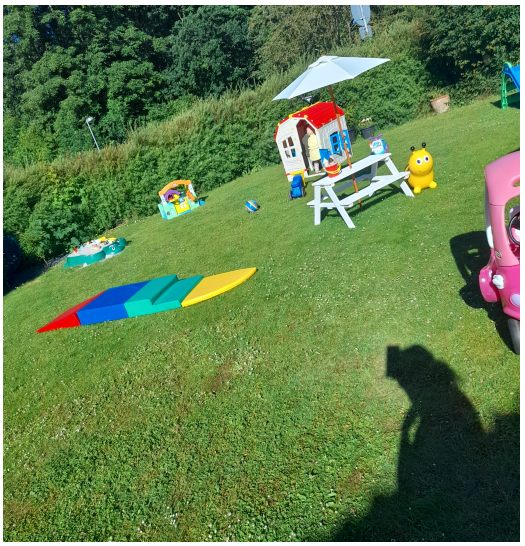
Jeg håber at det alligevel vil fange jer og i vil give mig som nyere dagplejer en mulighed for at modtage nogle skønne unger jeg kan tilbringe hverdagene med ude såvel som inde.
Håber at se jer til besøg hos mig Dagplejer Natascha Sevaldsen Nielsen.